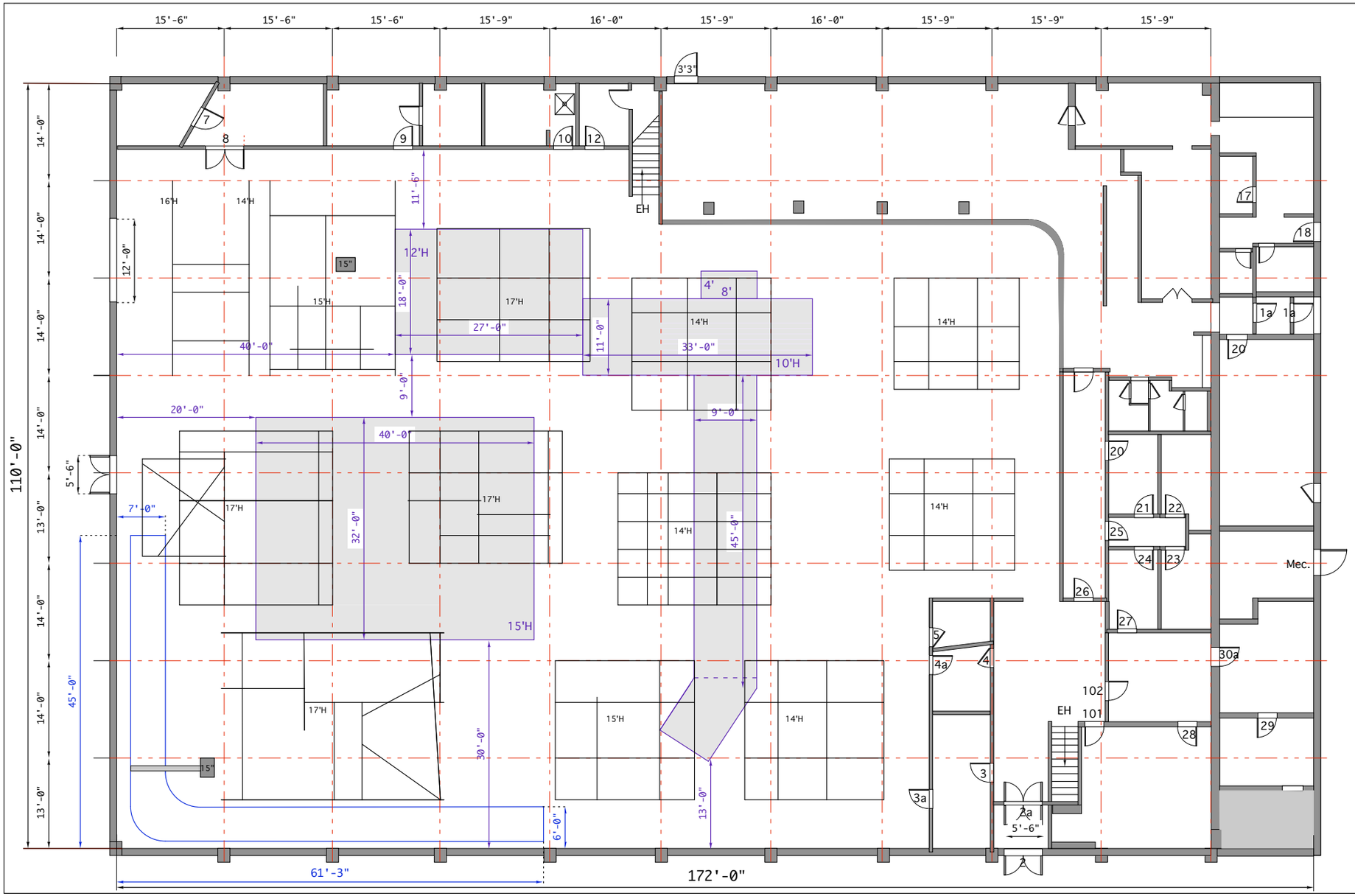

Studio K :
110' X 172'= 18,920.00 Pc

Plancher:135'6"x 90'6"x19"9"H

Grille temporaire: 14'H à 17'H

Cyclo: 45'x61'3"x16'H

Électricité:
3X (120/208 Volt 3Ø,5 Wires
300 Amp / Ø)
Charge Total : 2700 Amp

TITRE : STUDIO MELROSE

SALLE : STUDIO K RDC

Locations Michel Trudel Inc.

PANAVISION MONTREAL

Mel's Cité du Cinéma

dess. par / draw by RICHARD BONIN

échelle / scale 1/8"=1'
(Pas d'Échelle 81/2"x14")

date (aa.mm.jj) / (yy.mm.dd)
2005/12/22